

Próxima formación semi-intensiva en Cancún

Profesor de Yoga Terapéutico

Registrado ante la International Yoga Alliance

200 horas - de febrero a junio del 2015 - fines de semana

15% de descuento en pago por anticipado



So'Ham
Yoga Terapéutico y Ayurveda

yogaterapeutico@outlook.com
www.soham-yogaterapeutico.com

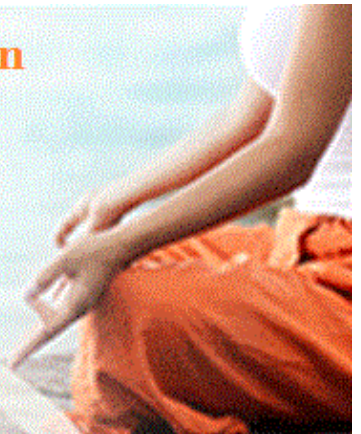

SYT-200 Profesor de Yoga Terapéutico

Cupo máximo: 12 personas. Se cierran inscripciones el 30 de enero.

Fechas: el curso es de febrero a junio y se impartirá en fines de semana.

- Primer fin de semana: 31 de enero y 1 de febrero
- Segundo fin de semana: 28 de febrero y 1 de marzo
- Tercer fin de semana: 1 y 15 de marzo
- Cuarto fin de semana: 28 y 29 de marzo
- Quinto fin de semana: 4 y 5 de abril
- Sexto fin de semana: 18 y 19 de abril
- Séptimo fin de semana: 2 y 3 de mayo
- Octavo fin de semana: 16 y 17 de mayo
- Noveno fin de semana: 30 y 31 de mayo
- Décimo fin de semana: 6 y 7 de junio

Horario de clase: 10 horas por día.

Mañana: de 8:00 a 14:00

Un hora libre al mediodía para comer (13:00 a 14:00)

Tarde: de 14:00 a 19:00

Precio y descuento:

El precio del curso es de 35,000 pesos, más 1,000 pesos de materia; total \$ 36,000.

Formas de pago (los pagos una vez hechos no son re-embolsables):

1. En dos pagos. Obtienen un 15% de descuento. Precio total del curso: \$ 30,750.
 - Primer pago de un 50% (\$ 18,000) antes del 28 de enero.
 - Segundo pago de un 50% (\$ 18,000) antes del 15 de abril.
2. Pagos por evento. Precio total del curso: \$ 36,000.
 - Inscripción para material y primera clase (\$ 4,500) antes del 28 de enero
 - Pago por fin de semana de clase (\$3,500) antes del inicio de clase.